C'era una volta un bambino piccino piccino che si chiamava Buchettino.

Un giorno la sua mamma gli dette un soldino.

Era il primo soldino che Buchettino possedeva, perché la sua mamma era molto povera.

E allora Buchettino si chiese: che cosa posso comprare con questo soldino?

ADOV Associazione Donatori di Voce Genova Pubblicazione ad uso esclusivo e gratuito di persone con Difficoltà Specifiche di Apprendimento ai sensi dell'art. 71bis del Decreto Legislativo 9 aprile 2003 n 86, riproduzione vietata -

Si disse: ci comprerò una noce.

Ma poi pensò che era meglio di no, perché della noce si butta via il guscio.

Allora si disse: ci comprerò una pera.

Ma poi pensò che era meglio di no, perché della pera si butta via il torsolo.

E allora pensò di comprare un fico secco, perché del fico secco non si butta via niente.

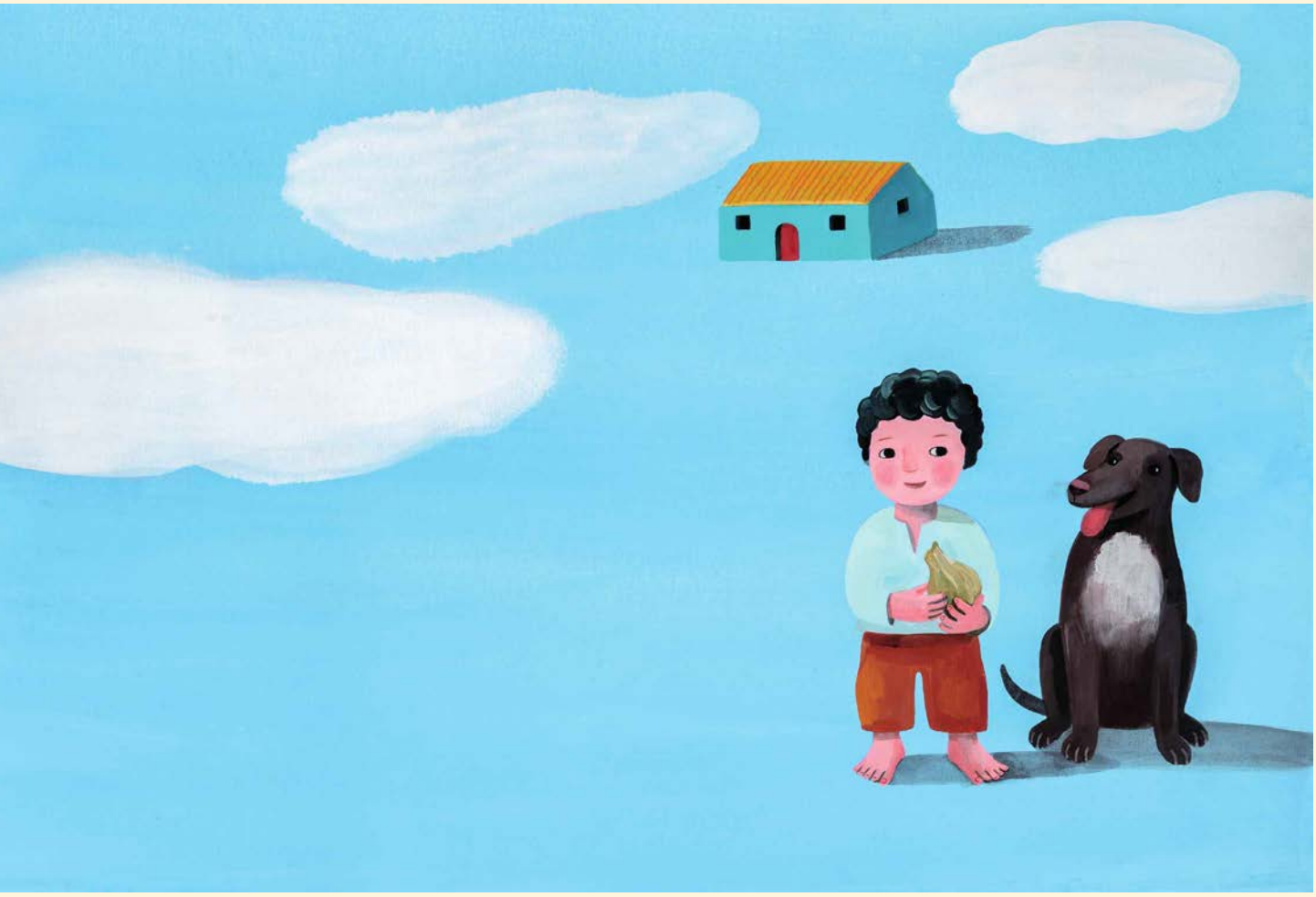

ADOV Associazione Donatori di Voce Genova Pubblicazione ad uso esclusivo e gratuito di persone con Difficoltà Specifiche di Apprendimento ai sensi dell'art. 71bis del Decreto Legislativo 9 aprile 2003 n 86, riproduzione vietata -

Comprò il fico secco e lo mangiò, ma gli restò il gambo. E allora Buchettino pensò di sotterrarlo in giardino, perché non voleva buttare via niente.

ADOV Associazione Donatori di Voce Genova Pubblicazione ad uso esclusivo e gratuito di persone con Difficoltà Specifiche di Apprendimento ai sensi dell'art. 71bis del Decreto Legislativo 9 aprile 2003 n 86, riproduzione vietata -

La mattina dopo, quando si svegliò, vide che in giardino era cresciuto un magnifico albero di fichi.

Era un albero gigantesco, carico di fichi maturi.

ADOV Associazione Donatori di Voce Genova Pubblicazione ad uso esclusivo e gratuito di persone con Difficoltà Specifiche di Apprendimento ai sensi dell'art. 71bis del Decreto Legislativo 9 aprile 2003 n 86, riproduzione vietata -

Buchettino, che era molto goloso, ci salì subito sopra e cominciò a mangiare i fichi.

ADOV Associazione Donatori di Voce Genova Pubblicazione ad uso esclusivo e gratuito di persone con Difficoltà Specifiche di Apprendimento ai sensi dell'art. 71bis del Decreto Legislativo 9 aprile 2003 n 86, riproduzione vietata -