

ASSEMBLEA DEL 26 NOVEMBRE 2016

Evoluzione della compagine sociale

Questa l'evoluzione dei soci nel tempo dalla fondazione ad oggi, almeno per i dati di cui abbiamo conservato memoria storica completa (dal 2014).

(Le persone che hanno fatto parte di ADOV nel tempo sono 413, ma solo 320 sono qui tracciate, di 93 persone infatti, evidentemente transitate nei primi 4 anni, abbiamo perso i dati)

	cessati	rinnovi	iscrizioni aprile	soci aprile	iscrizioni ottobre	iscrizioni totali anno	soci anno
2010			6	6	12	18	18
2011	0	18	12	30	6	18	36
2012	0	36	12	48	9	21	57
2013	0	57	19	76	39	58	115
2014	-37	78	14	92	22	36	114
2015	-31	83	26	109	7	33	116
2016	-31	85	39	124	13	52	137
2017	-53	84	18	102	25	43	127
2018	-39	88	39	127	20	59	147
	iscritti maggio-aprile/cessati		10	15	25		
	iscritti maggio-aprile vivi		54	15+39			
	iscritti maggio-aprile totali		64	15-10-39			

Dati che meglio si interpretano se visti graficamente:

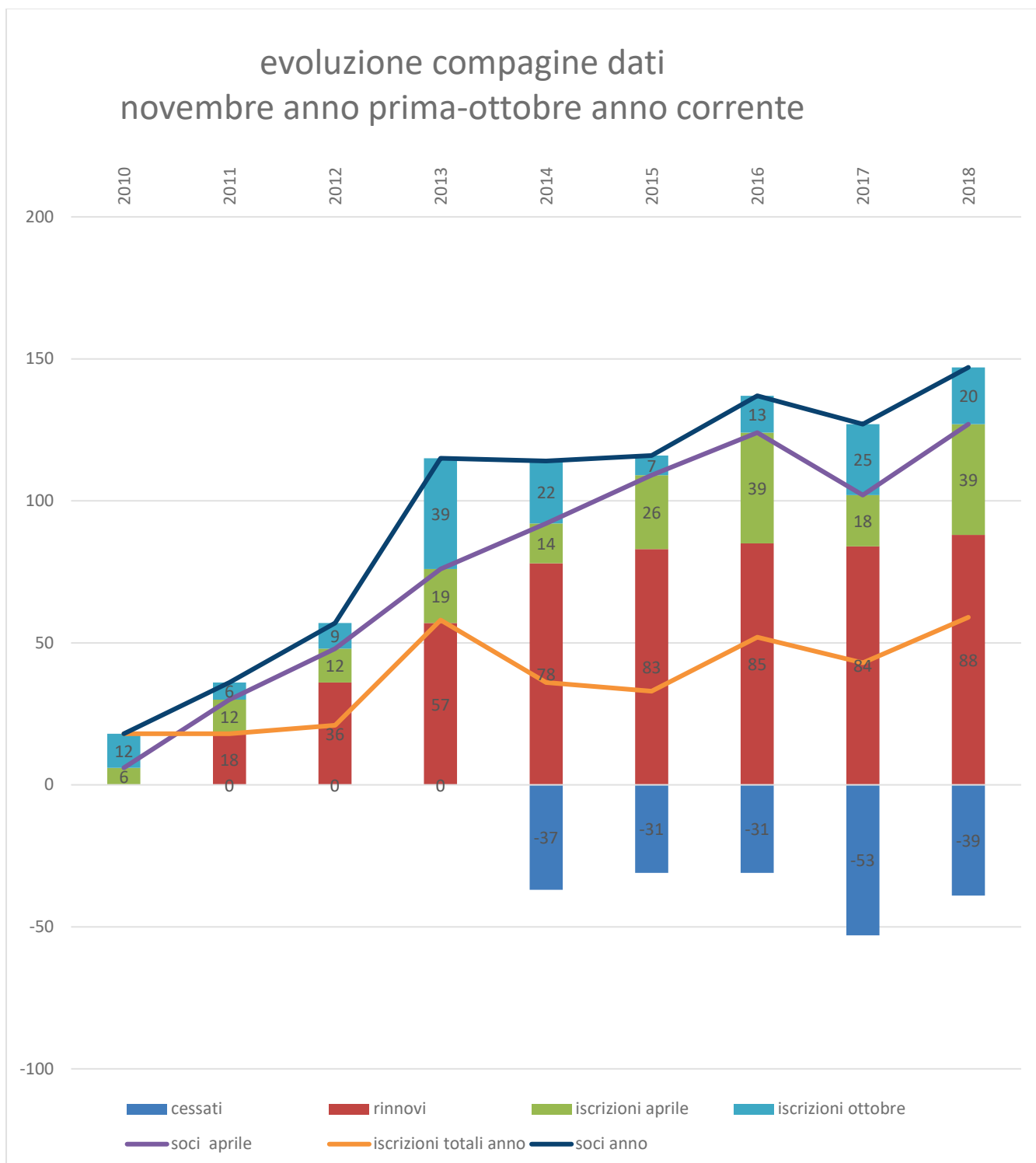

(Per ragioni di confrontabilità del grafico si ipotizza, in modo prudenziale che gli iscritti da maggio a ottobre 2018 possano essere una ventina).

Non sono dati sconvolgenti, ma l'anno corrente recupera interamente la grave flessione registrata l'anno scorso, supera quasi i valori di due anni fa, e in prospettiva presenta il maggior numero di soci della storia sociale.

Il grafico mostra anche come il ciclo delle iscrizioni, cessazioni e rinnovi abbia qualitativamente carattere strutturale. In particolare, il numero di soci che ogni anno rinnova sembra essere una costante, mentre più variabili sono le cessazioni e le nuove iscrizioni

ANALISI DELLE 39 CESSAZIONI 2017

Dei 39 soci che non hanno rinnovato la loro iscrizione, 18 non hanno mai letto, 21 hanno letto, alcuni anche tanto, ma comunque hanno interrotto l'attività di lettura da almeno 6 mesi.

L'anzianità è molto alta e molto dispersa tra i 21 lettori (solo 5 lettori sono iscritti recenti (periodo maggio ottobre 2017) e sono quasi dei non lettori avendo in 5 solo 18 letture)

Curiosamente l'anzianità è relativamente alta anche tra i 18 non lettori (4 sono soci addirittura nell'aprile 2016, e solo 5 sono iscritti nel recente periodo maggio ottobre 2017)

cessati per tempo trascorso dall'ultima lettura

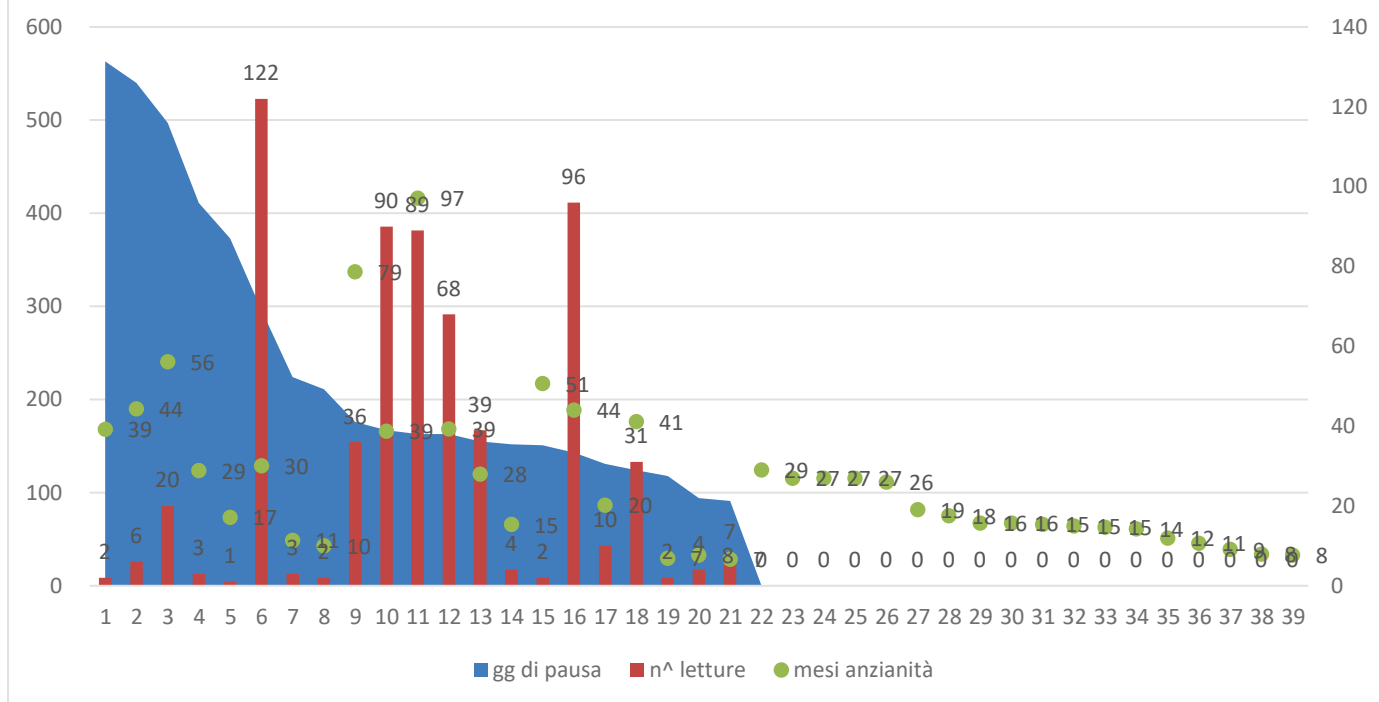

cessati in ordine di anzianità di iscrizione

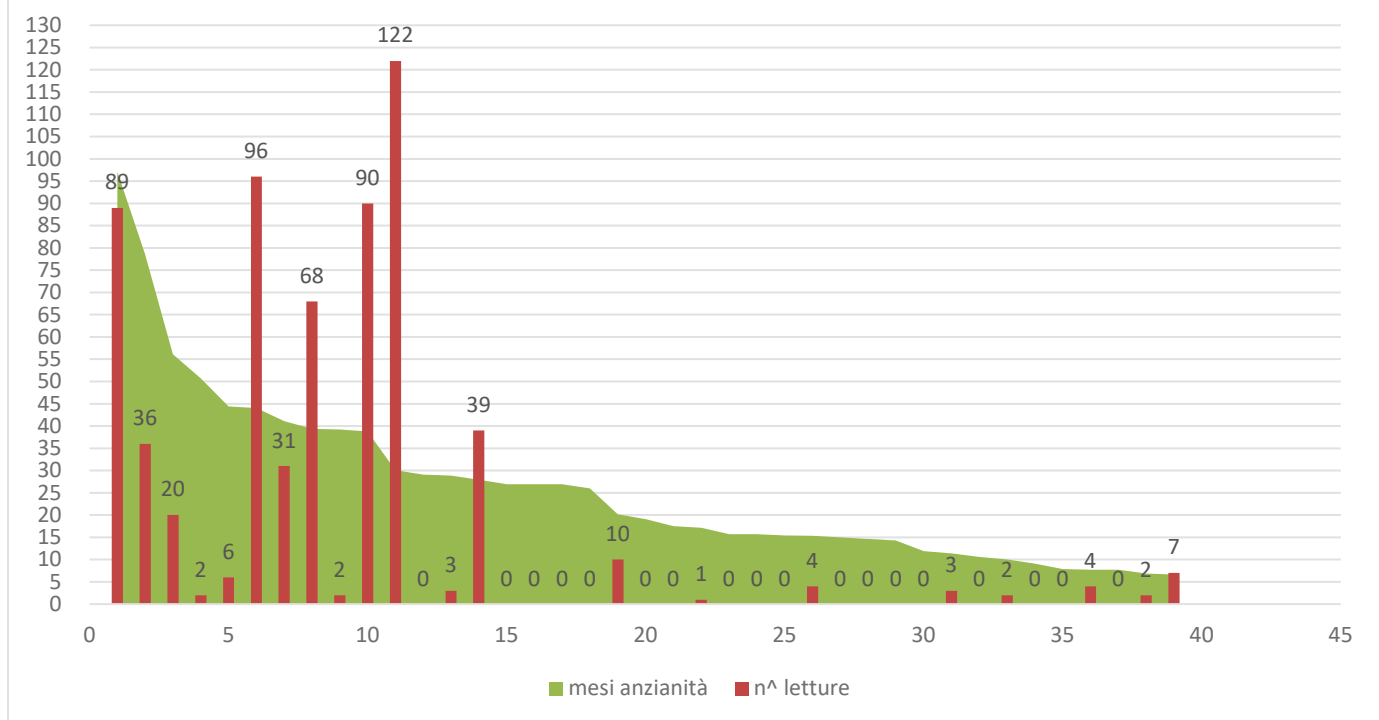

Anche se alcuni lettori hanno individualmente fatto un numero notevole di letture, nel corso di tutta la loro permanenza in ADOV, complessivamente il contributo di letture in ciascun periodo dei soci cessati è però stato limitato

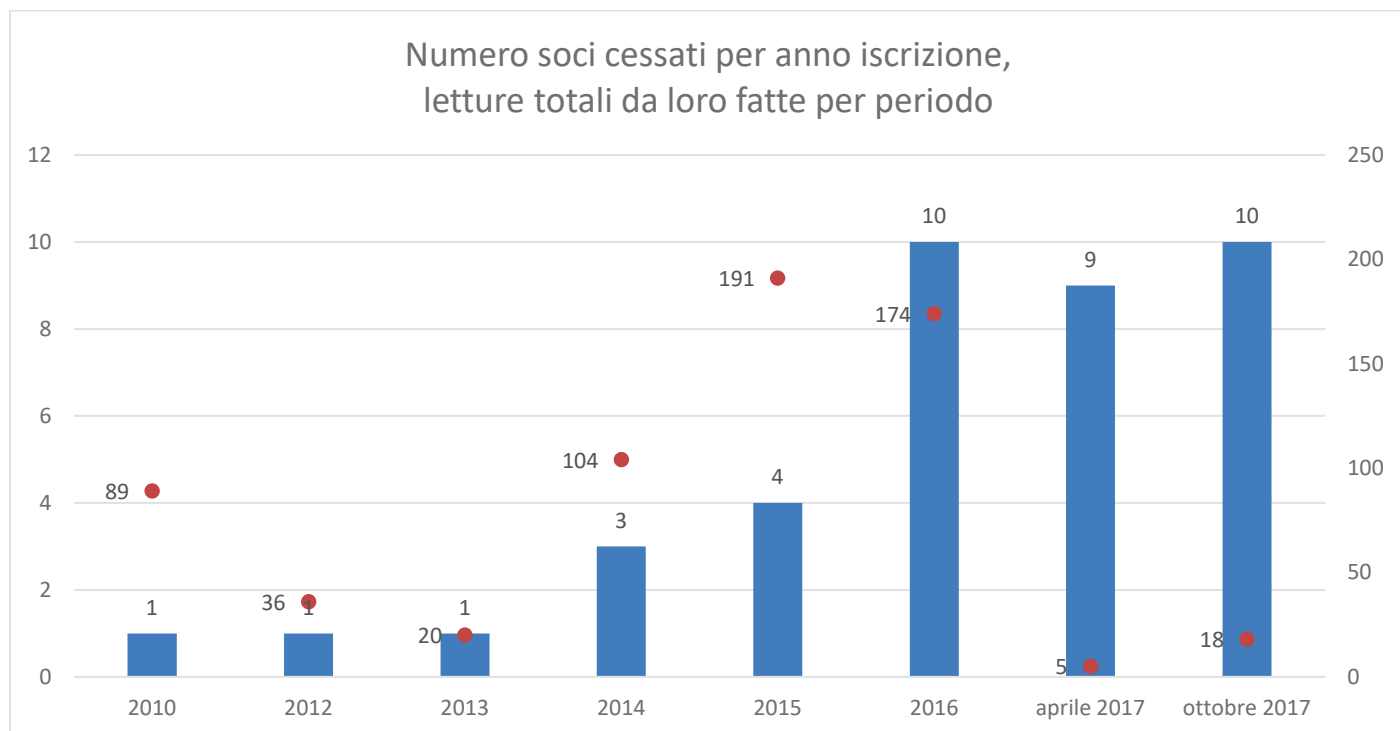

- ANALISI DEI 127 VOLONTARI ATTUALI ANALISI ISCRIZIONI PER DATA ISCRIZIONE

I soci attuali sono 127, erano 102 ad Aprile 2017

Sono soci le persone che hanno pagato la quota 2018, da Novembre 2017 (sono nuovi iscritti) fino al 30 aprile 2018.

Analizzandoli per data di prima iscrizione, 88 sono i soci anni precedenti che hanno rinnovato la loro iscrizione, e 39 sono le iscrizioni da novembre 2017 ad oggi

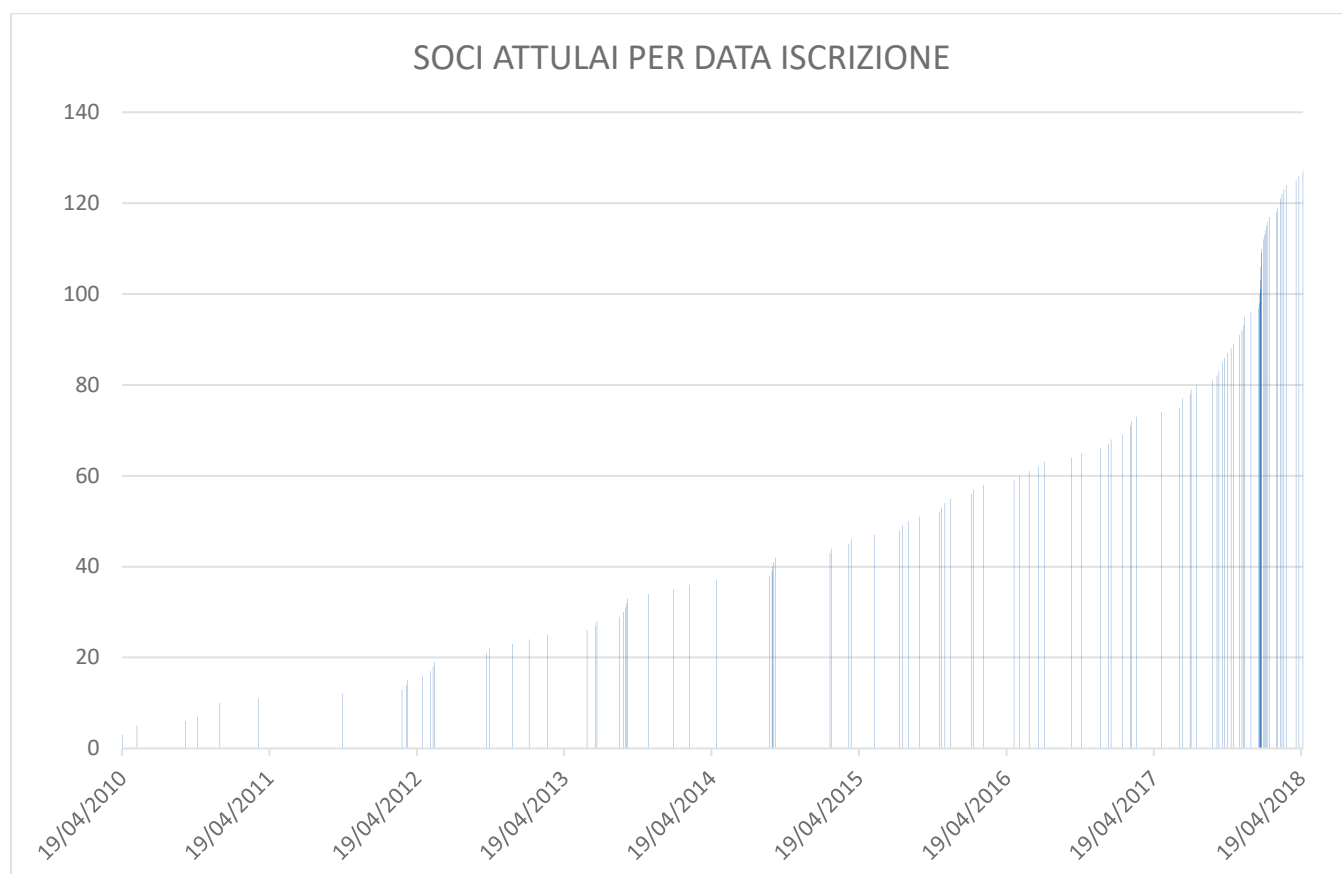

Analizzando le 39 nuove iscrizioni si nota che, per effetto della trasmissione dell'epifania su rai3, 19 iscrizioni sono concentrate tra il 6 gennaio e il 30 gennaio, mentre 10 avvengono nei due mesi precedenti (5 iscrizioni al mese) e 10 nei 4 mesi successivi (poco più di 2 iscrizioni al mese).

L'effetto anche di una trasmissione come quella, che ha avuto alcuni milioni di spettatori si perde rapidamente nel tempo!



Gli iscritti nei 6 mesi da maggio a ottobre erano 25, (4 iscrizioni al mese, ma 10 non si sono re iscritti) per cui gli iscritti totali dell'anno solare trascorso sono 64, di cui 54 sono soci a tutt'oggi.

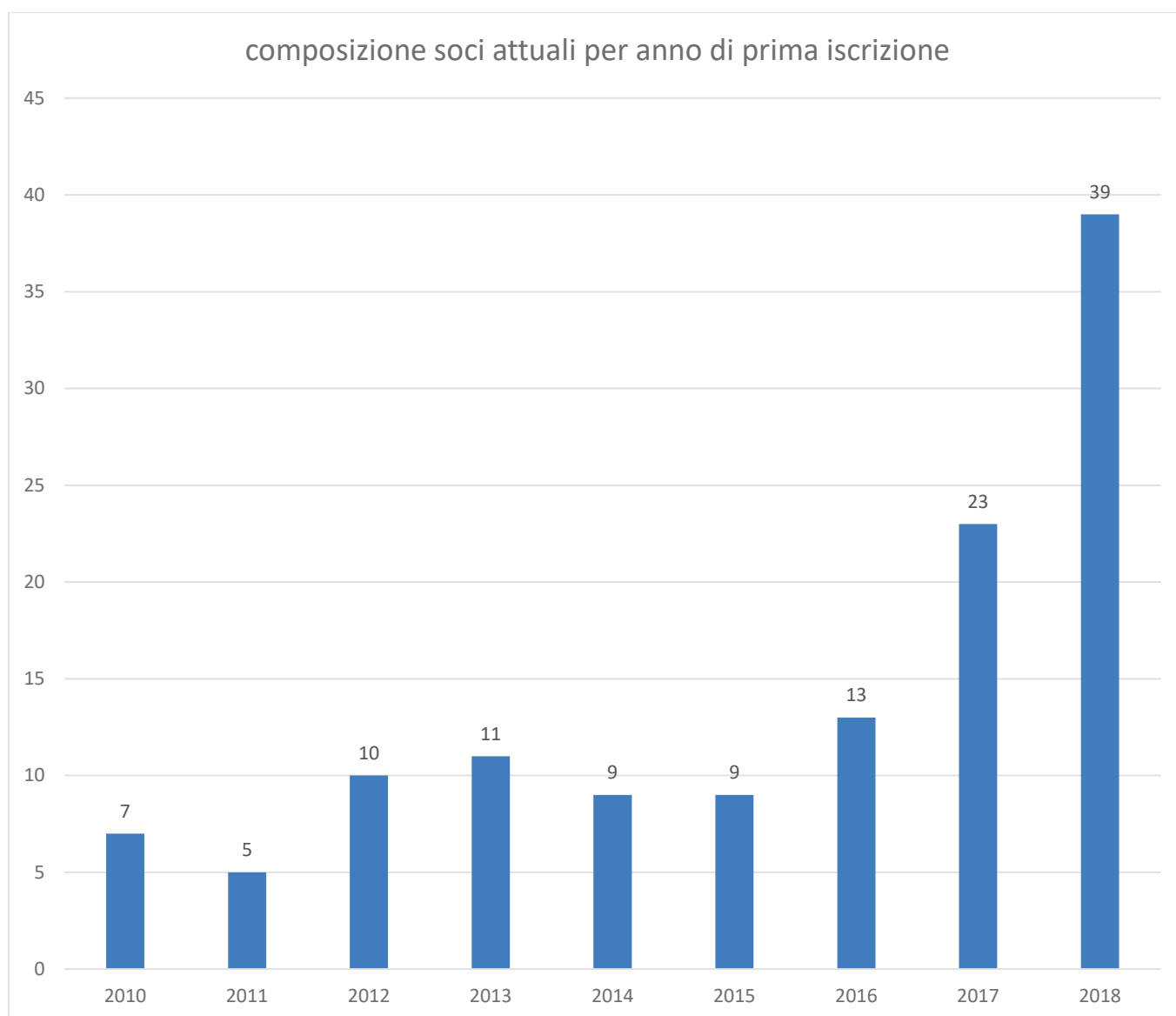

Il grafico mostra come l'associazione disponga di una base di soci molto consolidata nel tempo e di un alto livello di fidelizzazione. Più di metà dei soci ha oltre due anni di anzianità

Non sono tutti ugualmente attivi come lettori.

Dal punto di vista delle letture possiamo dividere i volontari in tre gruppi:

- Ci sono 30 persone che non hanno letture. **Sono tutti neo iscritti, e sono stati gestiti o sono in gestione a Silvestro.**
- Non assegniamo loro letture "vere" fino a che non sono pronti a fare volontariato in piena autonomia, leggono letture di prova.
- Di alcuni conosciamo l'esito:
 - Con 10 persone abbiamo e/o hanno rinunciato a proseguire, sono soci ma virtualmente cessati
 - 6 persone sono ancora in formazione, ma con una previsione tendenzialmente negativa sull'esito, per prudenza li consideriamo non attivi
 - 8 persone sono ancora in formazione e presumiamo che partiranno
 - 6 persone stanno giungendo al termine della formazione e saranno rilasciati da Silvestro a breve.

Possiamo quindi stimare che dei 30 neo iscritti in esame

16 siano persi,

14 diventeranno probabilmente lettori.

- Ci sono 20 persone, che hanno letto molto in passato, ma non leggono da molto tempo.
Tra questi due svolgono compiti importanti nell'organizzazione.
18 li possiamo considerare soci sostenitori.

- **I lettori attivi sono 77 (+ 2=79), che diventeranno a breve da un minimo di 83 (+ 2=85) con i prossimi rilasci, fino a un massimo 91 con i possibili nuovi ingressi,**

se tutti gli "in corso di formazione" arrivassero al traguardo.

Questo è il netto di quello che potrà venire ad aggiungersi nel tempo futuro

ANALISI DEI LETTORI ATTIVI

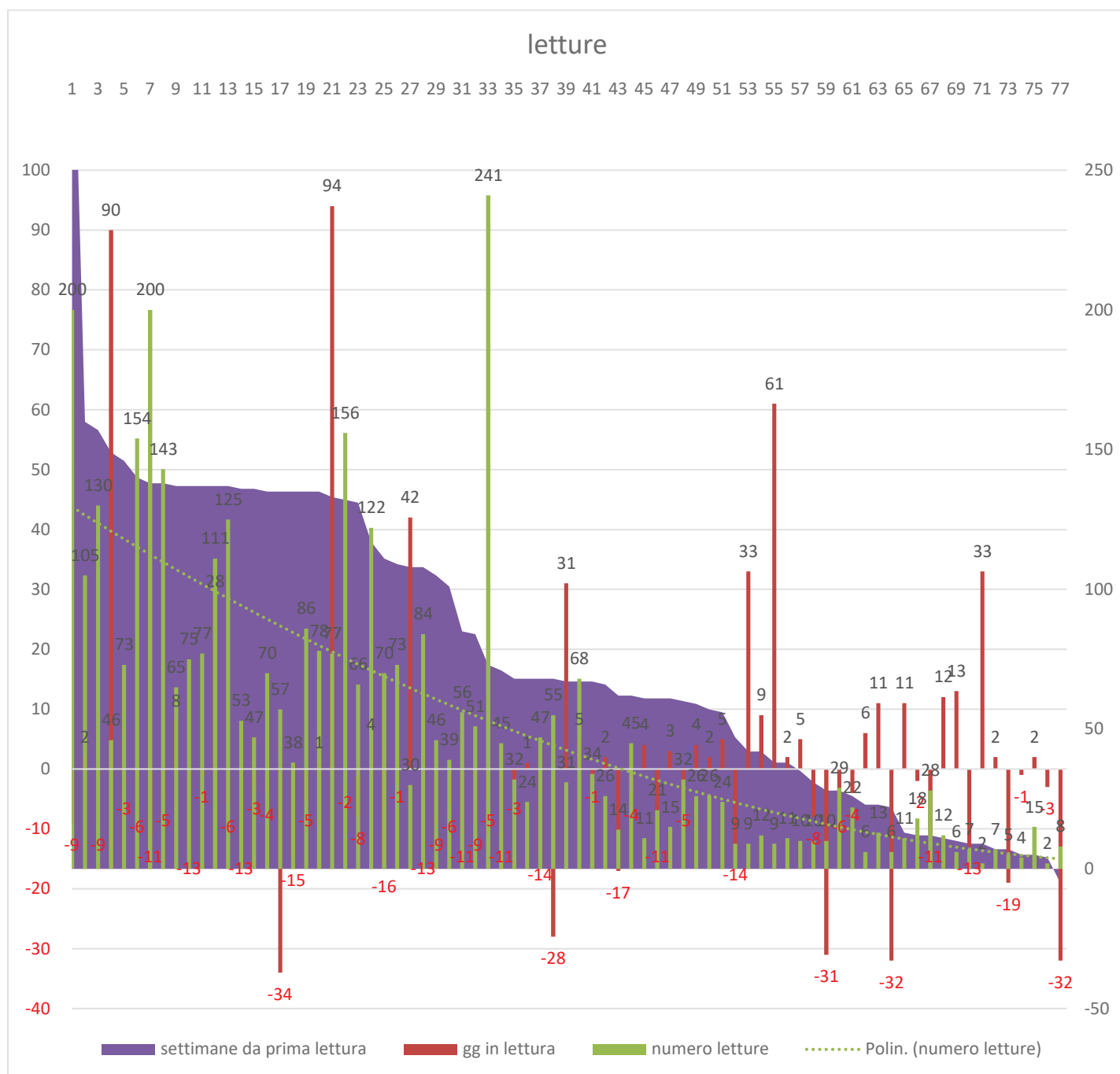



Il grafico mostra che il tempo di restituzione è indipendente dall'anzianità mentre il numero delle letture, coerentemente, è strettamente correlato all'anzianità stessa (VEDI LINEA DI TENDENZA)

La maggior parte dei lettori ha tempi di restituzione e di riassegnazione molto bassi, con poche eccezioni nei due sensi: 5 lettori con circa un mese dall'assegnazione, 7 lettori senza lettura da oltre un mese (con un invito ai Tutor di controllare con i lettori se tutto è come deve essere).

VOLONTARI ATTIVI per anno di iscrizione

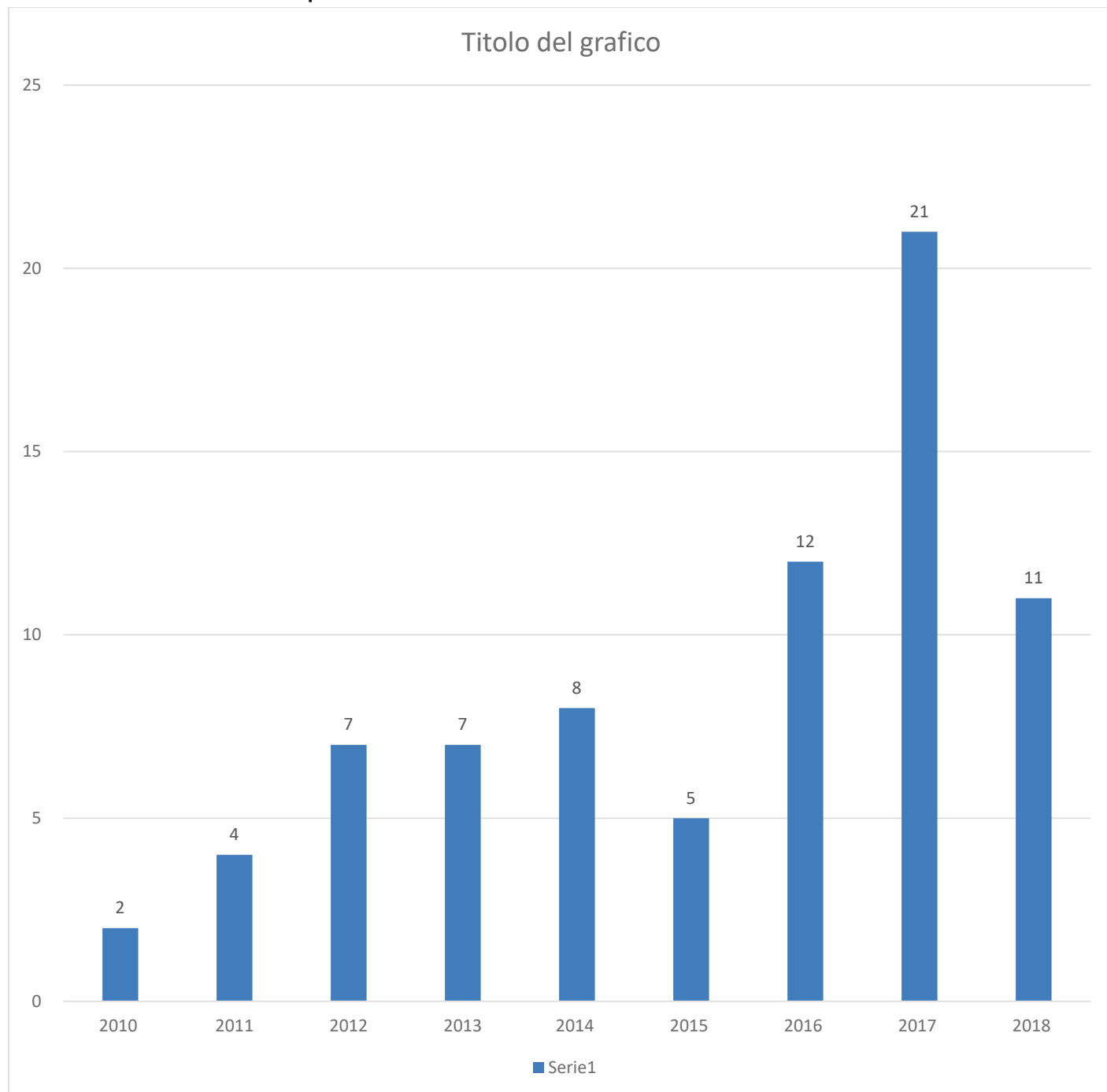

Con riguardo all'età abbiamo soci dai 18 agli 82 anni con valore medio 54 e un andamento quasi lineare (ci sono davvero persone distribuite su tutte le età)

Con riguardo al genere,

- 100 soci sono di sesso femminile
- 27 soci sono di sesso maschile

